

ภาคผนวก

- ภาคผนวก ก เอกสารขออนุญาตดำเนินโครงการ
- ภาคผนวก ข เอกสารประกอบการปฏิบัติตามมาตรการด้านสิ่งแวดล้อม
- ภาคผนวก ค รายงานผลการตรวจวัดคุณภาพสิ่งแวดล้อม
- ภาคผนวก ง กฎหมายที่เกี่ยวข้อง
- ภาคผนวก จ เอกสารสอบเทียบเครื่องมือที่ใช้ในการตรวจวิเคราะห์
(Calibration)
- ภาคผนวก ฉ หนังสือขึ้นทะเบียนห้องปฏิบัติการวิเคราะห์เอกชน
เลขทะเบียน ว-236



ภาคผนวก ก

- 1ก สำเนาหนังสือเห็นชอบโครงการ เลขที่ วว 0804/8873
ลงวันที่ 15 สิงหาคม 2544
- 2ก สำเนาประธานบัตร โครงการเหมืองแร่หินดินดานเพื่ออุตสาหกรรม
ปูนซีเมนต์ คำขอประธานบัตรที่ 29/2539
(เลขที่ประธานบัตร 28617/15780)
- 3ก สำเนาหนังสือนำเสนอผลการปฏิบัติตามมาตรการฯ ฉบับล่าสุด



ภาคผนวก 1ก

สำเนาหนังสือเห็นชอบโครงการ

เลขที่ วว 0804/8873 ลงวันที่ 15 สิงหาคม 2544





20 JAN 25 1967

ଖିଲି ୦୪୦/ ୫୫୭୩

สำนักงานนโยบายและแผนสิ่งแวดล้อม
ขอเชิญชวน 7 ถนนพระรามที่ 8
กรุงเทพฯ 10400

17 สิงหาคม 2544

๒๒ ส.ค. ๒๕๔๔
๕๒๐๘

เรื่อง การพิจารณารายงานการวิเคราะห์ผลกระทบสิ่งแวดล้อม

เรียน จริยศักดิ์แห่งมหาวิทยาลัย

ที่ตั้งแผงป้าย: 7. ใต้นาฬบึงสีตบึงใหญ่ เขต. พิ.เขต. ถนนรังสิต-ระเทศกิจจำกัด ที่ A 087/5/2544

ลงวันที่ 18 เมษายน 2544

[illegible]

3. แผนทางการน้ำและผลกระทบติดตามตรวจสอบคุณภาพสิ่งแวดล้อม

[illegible]

สำนักงานนโยบายและแผนสิ่งแวดล้อม ได้พิจารณาสรุปความเห็นเบื้องต้นที่ผ่านการพิจารณาทั้งค่าใช้
ลดภาระการก่อสร้างอาคารสำนักงานการเคหะฯ ผลกระทบสิ่งแวดล้อมที่โครงการมีผลกระทบต่อสิ่งแวดล้อม
และเพื่อลดผลกระทบต่อสุขภาพอนามัยของชุมชนที่ 112544 เมื่อวันที่ 9 มิถุนายน 2564 และที่ประชุมมติให้
สรุปความเห็นชอบกับรายงานฯ โดยให้ยื่นคำขอประทานบัตรปฏิบัติตามมาตรการป้องกันผลกระทบสิ่งแวดล้อม
รายละเอียดทั้งปวงอยู่ในเอกสารที่ส่งที่ส่งมายังขบ 2 และให้หน่วยงานรับผิดชอบการติดตามผลกระทบสิ่งแวดล้อม ทั้งปวง

ইউএস এফএস-

๖ งานวิชาการ
๗ ศึกษาดูงานตามศูนย์การเรียนรู้เพื่อปวงชน

๗. การจะออกทุนที่ปรึกษาและค่าธรรมเนียม
๘. ผู้รับผลประโยชน์และผู้ถือหุ้น

๒ ฐานการปกครองระบอบกษัตริย์

ដើម្បីបង្កើនចំណេះដឹង

๒. เก็บภาษีเงินได้บุคคลธรรมดา

22 5.4. 25th

24. 25. 26.

25/5/2020

10/10/10

၂၀၁၄/၁၅ ခုနှစ်
 နိုဝင်ဘာလ ၁၀ ရက်

Chenopodium

12345678910111213141516171819202122232425262728293031323334353637383940414243444546474849505152535455565758596061626364656667686970717273747576777879808182838485868788899091929394959697989910010110210310410510610710810911011111211311411511611711811912012112212312412512612712812913013113213313413513613713813914014114214314414514614714814915015115215315415515615715815916016116216316416516616716816917017117217317417517617717817918018118218318418518618718818919019119219319419519619719819920020120220320420520620720820921021121221321421521621721821922022122222322422522622722822923023123223323423523623723823924024124224324424524624724824925025125225325425525625725825926026126226326426526626726826927027127227327427527627727827928028128228328428528628728828929029129229329429529629729829930030130230330430530630730830931031131231331431531631731831932032132232332432532632732832933033133233333433533633733833934034134234334434534634734834935035135235335435535635735835936036136236336436536636736836937037137237337437537637737837938038138238338438538638738838939039139239339439539639739839940040140240340440540640740840941041141241341441541641741841942042142242342442542642742842943043143243343443543643743843944044144244344444544644744844945045145245345445545645745845946046146246346446546646746846947047147247347447547647747847948048148248348448548648748848949049149249349449549649749849950050150250350450550650750850951051151251351451551651751851952052152252352452552652752852953053153253353453553653753853954054154254354454554654754854955055155255355455555655755855956056156256356456556656756856957057157257357457557657757857958058158258358458558658758858959059159259359459559659759859960060160260360460560660760860961061161261361461561661761861962062162262362462562662762862963063163263363463563663763863964064164264364464564664764864965065165265365465565665765865966066166266366466566666766866967067167267367467567667767867968068168268368468568668768868969069169269369469569669769869970070170270370470570670770870971071171271371471571671771871972072172272372472572672772872973073173273373473573673773873974074174274374474574674774874975075175275375475575675775875976076176276376476576676776876977077177277377477577677777877978078178278378478578678778878979079179279379479579679779879980080180280380480580680780880981081181281381481581681781881982082182282382482582682782882983083183283383483583683783883984084184284384484584684784884985085185285385485585685785885986086186286386486586686786886987087187287387487587687787887988088188288388488588688788888989089189289389489589689789889990090190290390490590690790890991091191291391491591691791891992092192292392492592692792892993093193293393493593693793893994094194294394494594694794894995095195295395495595695795895996096196296396496596696796896997097197297397497597697797897998098198298398498598698798898999099199299399499599699799899910001001100210031004100510061007100810091010101110121013101410151016101710181019102010211022102310241025102610271028102910301031103210331034103510361037103810391040104110421043104410451046104710481049105010511052105310541055105610571058105910601061106210631064106510661067106810691070107110721073107410751076107710781079108010811082108310841085108610871088108910901091109210931094109510961097109810991100110111021103110411051106110711081109111011111112111311141115111611171118111911201121112211231124112511261127112811291130113111321133113411351136113711381139114011411142114311441145114611471148114911501151115211531154115511561157115811591160116111621163116411651166116711681169117011711172117311741175117611771178117911801181118211831184118511861187118811891190119111921193119411951196119711981199120012011202120312041205120612071208120912101211121212131214121512161217121812191220122112221223122412251226122712281229123012311232123312341235123612371238123912401241124212431244124512461247124812491250125112521253125412551256125712581259126012611262126312641265126612671268126912701271127212731274127512761277127812791280128112821283128412851286128712881289129012911292129312941295129612971298129913001

ប្រធានក្រុមប្រឹក្សាភិបាល

តើបង្កើន ឧប-ព័ន្ធក, ឧប-ព័ន្ធក, ឧប-ព័ន្ធក

உறுதி

॥ श्रीगणेशाय नमः ॥

អ្នកប្រឹក្សាដ៏មានឥទ្ធិពល

20 33 25

ព្រះបាទសម្តេចនរោត្តម

ନିମ୍ନ 2792732 ଲକ୍ଷ 2714232 ମି. 188

2785469 1182 2745222

01710

(ឈាបខ្លឹម ដូចគ្រឿងប្រើប្រាស់)

ឧបសគ្គនៃការងារនេះ គឺជាបញ្ហាប្រឈមរបស់

เศรษฐกิจกำลังงาหมดยาวขึ้นและเพิ่มขึ้นเรื่อยๆ

សមាជិក កុមារបង្អស់ ក្នុងការ រៀនប្រាសាទ ភាសាខ្មែរ ។

กองการต่างประเทศ
วันที่ 25 มิ.ย. 2544
เวลา 12.15 น.

หน้า 1-2



กองการต่างประเทศ
44-3125
วันที่ 25 มิ.ย. 2544
เวลา 13.39

ที่ว 0804/ 10645

สำนักงานนโยบายและแผนสิ่งแวดล้อม
ตอม่อตึกตึก 7 ถนนพระรามที่ 6
กรุงเทพฯ 10400

๕๐ กันยายน 2544

เรื่อง ขออนุมัติโครงการพัฒนาระบบสิ่งแวดล้อม

เรียน อธิบดีกรมทรัพยากรธรณี

- อ้างถึง 1. หนังสือสำนักงานนโยบายและแผนสิ่งแวดล้อม ที่ 0804/8572 ลงวันที่ 15 สิงหาคม 2544
2. หนังสือสำนักงานนโยบายและแผนสิ่งแวดล้อม ที่ 0804/8879 ลงวันที่ 15 สิงหาคม 2544

ตามหนังสือที่อ้างถึง สำนักงานนโยบายและแผนสิ่งแวดล้อมแจ้งผลการพิจารณาจากกระทรวง
ทรัพยากรธรรมชาติและสิ่งแวดล้อม โครงการขุดลอกและปรับปรุงแหล่งน้ำธรรมชาติ ตำบลท่าบ่อ
20/2539 ซึ่งอยู่ใต้ที่วัดท่าบ่อและตำบลท่าบ่อ อำเภอเมืองระยอง จังหวัดระยอง จ.ระยอง
จังหวัด (สทช.) ซึ่งจัดทำรายงานการประเมินผลกระทบสิ่งแวดล้อม (อีไอเอ) ซึ่งคณะกรรมการ
พิจารณาความเหมาะสมของโครงการพัฒนาระบบสิ่งแวดล้อม โครงการขุดลอกและปรับปรุงแหล่งน้ำ
ตามมติที่ประชุมที่ประชุมคณะกรรมการ 11/2544 เมื่อวันที่ 19 ธันวาคม 2544 ที่ผ่านมา ความละเอียด
แล้ว

สำนักงานนโยบายและแผนสิ่งแวดล้อม ขอเสนอให้โครงการขุดลอกและปรับปรุงแหล่งน้ำ
ตามมติที่ประชุมที่ประชุมคณะกรรมการ 11/2544 เพื่อขุดลอกและปรับปรุงแหล่งน้ำ
ตามมติที่ประชุมที่ประชุมคณะกรรมการ 11/2544

จึงเรียนมาเพื่อโปรดพิจารณาและขอเสนอให้

ขอแสดงความนับถือ

ดร. ชัยพร

รองอธิบดีกรมทรัพยากรธรณี

๑๖ มิ.ย. ๒๕๔๔

๒๕.๖

(นายอภิสิทธิ์ ชวโรจจฉาย)

รองอธิบดีกรมทรัพยากรธรณี

กองการต่างประเทศ กรมทรัพยากรธรณี

เจ้าพนักงาน

นายอภิสิทธิ์ ชวโรจจฉาย

วันที่ 25 มิ.ย. 2544

นายอภิสิทธิ์ ชวโรจจฉาย

กองการต่างประเทศ กรมทรัพยากรธรณี

โทรศัพท์ 0-2279-2792 และ 0-2274-4232-8 ต่อ 198

โทรสาร 0-2278-5469

โครงการทุนหนึ่งเมืองหนึ่งผลิตภัณฑ์ (One City One Product) ประจำปีงบประมาณ ๒๕๖๓
 ขยายวงจรรักษาไปสู่มหาสมุทร (One Ocean) ซึ่งหมายถึง การขยายวงจรรักษาไปสู่มหาสมุทร

ตารางที่ ๑ ขอบเขตการดำเนินงานของโครงการหนึ่งเมืองหนึ่งผลิตภัณฑ์
 ตารางที่ ๑.๑ ขอบเขตการดำเนินงานของโครงการหนึ่งเมืองหนึ่งผลิตภัณฑ์

ขอบเขตการดำเนินงาน	วิธีการดำเนินงาน	แผนการดำเนินงาน	ระยะเวลาดำเนินการ/งบประมาณ	ผู้รับผิดชอบ
1. ขอบเขตการดำเนินงาน - การดำเนินงานที่โครงการหนึ่งเมืองหนึ่งผลิตภัณฑ์ - การดำเนินงานที่โครงการหนึ่งเมืองหนึ่งผลิตภัณฑ์ - การดำเนินงานที่โครงการหนึ่งเมืองหนึ่งผลิตภัณฑ์	1. การดำเนินงานที่โครงการหนึ่งเมืองหนึ่งผลิตภัณฑ์ 2. การดำเนินงานที่โครงการหนึ่งเมืองหนึ่งผลิตภัณฑ์ 3. การดำเนินงานที่โครงการหนึ่งเมืองหนึ่งผลิตภัณฑ์	1. การดำเนินงานที่โครงการหนึ่งเมืองหนึ่งผลิตภัณฑ์ 2. การดำเนินงานที่โครงการหนึ่งเมืองหนึ่งผลิตภัณฑ์ 3. การดำเนินงานที่โครงการหนึ่งเมืองหนึ่งผลิตภัณฑ์	1. ระยะเวลาดำเนินการ 2. งบประมาณ	1. ผู้อำนวยการโครงการ 2. ผู้อำนวยการโครงการ 3. ผู้อำนวยการโครงการ

(นาย... ..)
 (นาย... ..)

42

<p>ช.ร.ร. ๒. ๒. (๒๖)</p> <p>ผลการดำเนินงาน</p>	<p>ผลการดำเนินงาน</p>	<p>การดำเนินงานตามแผนปฏิบัติการ</p>	<p>ผลการดำเนินงาน</p>	<p>ระยะเวลาที่ดำเนินการ</p> <p>งบประมาณ</p>
<p>งานส่งเสริมอาชีพ การส่งเสริมให้ ผู้สูงอายุทำกิจกรรมที่เหมาะสม</p>	<p>1. จัดทำโครงการส่งเสริมให้ ผู้สูงอายุทำกิจกรรมที่เหมาะสม</p>	<p>1. จัดทำโครงการส่งเสริมให้ ผู้สูงอายุทำกิจกรรมที่เหมาะสม</p>	<p>1. จัดทำโครงการส่งเสริมให้ ผู้สูงอายุทำกิจกรรมที่เหมาะสม</p>	<p>1. จัดทำโครงการส่งเสริมให้ ผู้สูงอายุทำกิจกรรมที่เหมาะสม</p>
<p>งานส่งเสริมอาชีพ การส่งเสริมให้ ผู้สูงอายุทำกิจกรรมที่เหมาะสม</p>	<p>2. จัดทำโครงการส่งเสริมให้ ผู้สูงอายุทำกิจกรรมที่เหมาะสม</p>	<p>2. จัดทำโครงการส่งเสริมให้ ผู้สูงอายุทำกิจกรรมที่เหมาะสม</p>	<p>2. จัดทำโครงการส่งเสริมให้ ผู้สูงอายุทำกิจกรรมที่เหมาะสม</p>	<p>2. จัดทำโครงการส่งเสริมให้ ผู้สูงอายุทำกิจกรรมที่เหมาะสม</p>

๑๐๕
(นายสุวิทย์ ชัยวัฒน์)
ผู้แทนของสำนักงานเลขาธิการ ๑๔/๒๕๖๕
ลงวันที่ ๗ กรกฎาคม ๒๕๖๕

ตารางที่ 1.2 มคอ.บร.ป.อ.ง.ที่ ๒ และที่ ๓ ของคณะกรรมาธิการศึกษาและพัฒนาการศึกษาและบริหารงานศึกษาธิการ

ผลการปฏิบัติงาน	มาตรการป้องกันและแก้ไข ผลกระทบเชิงลบ	มาตรการป้องกันและ ลดผลกระทบ	ระยะเวลาในการ ดำเนินการ	ผู้รับผิดชอบ
1. ความพึงพอใจ 1.1 ระดับความพึงพอใจ - การปฏิบัติงาน - การให้บริการ - การจัดการเรียนการสอน - การจัดการเรียนการสอน - การจัดการเรียนการสอน	1. การดำเนินงานจัดการเรียนการสอน - จัดการเรียนการสอน - จัดการเรียนการสอน - จัดการเรียนการสอน - จัดการเรียนการสอน - จัดการเรียนการสอน	1. ประเมินผลสัมฤทธิ์ของ งาน	1. จัดการเรียนการสอน ตามแผน	น.ส.สุวิมล วัฒนศิริ (นางสาว)
1.2 ระดับความพึงพอใจ - การปฏิบัติงาน - การให้บริการ - การจัดการเรียนการสอน - การจัดการเรียนการสอน - การจัดการเรียนการสอน	1. การดำเนินงานจัดการเรียนการสอน - จัดการเรียนการสอน - จัดการเรียนการสอน - จัดการเรียนการสอน - จัดการเรียนการสอน - จัดการเรียนการสอน	1. ประเมินผลสัมฤทธิ์ของ งาน	1. จัดการเรียนการสอน ตามแผน	น.ส.สุวิมล วัฒนศิริ (นางสาว)

(นายประวิทย์ ขุนคำ)

ผู้อำนวยการศูนย์วิจัยและพัฒนา
การศึกษานานาชาติ

วันที่ ๑ กรกฎาคม ๒๕๖๕

โครงการที่ ๑.๑. (ใหม่)	คณะกรรมการเชิงวิชาการ	มาตรการป้องกันและบรรเทาผลกระทบ	มาตรการป้องกันและบรรเทาผลกระทบ	มาตรการป้องกันและบรรเทาผลกระทบ	ผู้รับผิดชอบ
1. ขุดลอกคลอง	คณะกรรมการเชิงวิชาการ	มาตรการป้องกันและบรรเทาผลกระทบ	มาตรการป้องกันและบรรเทาผลกระทบ	มาตรการป้องกันและบรรเทาผลกระทบ	ผู้รับผิดชอบ
2. ขุดลอกคลอง	คณะกรรมการเชิงวิชาการ	มาตรการป้องกันและบรรเทาผลกระทบ	มาตรการป้องกันและบรรเทาผลกระทบ	มาตรการป้องกันและบรรเทาผลกระทบ	ผู้รับผิดชอบ

पुनः प्रविष्टः



ตารางที่ 1.3. ผลการประเมินผลของหน่วยงานที่ปกครอง

ข้อมูลพื้นฐาน	วัตถุประสงค์ของหน่วยงาน	ผลการดำเนินงาน	ระยะเวลาและสถานที่ในการตรวจวัด	ค่าใช้สอย	ผู้รับผิดชอบ
1. ข้อมูลเบื้องต้น - ตรวจวัดปริมาณและองค์ประกอบของมลพิษทางอากาศในพื้นที่ โดยทั่วไป	- การตรวจวัดปริมาณฝุ่นละอองและมลพิษในบรรยากาศโดยทั่วไป High Volume Air Sampler	- จำนวน 4 สถานี ได้แก่ สถานีวัดมลพิษ สถานีวัดมลพิษ สถานีวัดมลพิษ และสถานีวัดมลพิษ	- ปีละ 2 ครั้ง ในช่วงเดือนมกราคม และตุลาคม	- 5,000 บาทต่อครั้ง	- น.ป๋วยจันทร์ (บริหาร)
2. ข้อมูล - การตรวจวัดปริมาณฝุ่นละอองและมลพิษในบรรยากาศโดยทั่วไป	- การตรวจวัดปริมาณฝุ่นละอองและมลพิษในบรรยากาศโดยทั่วไป High Volume Air Sampler	- จำนวน 4 สถานี ได้แก่ สถานีวัดมลพิษ สถานีวัดมลพิษ สถานีวัดมลพิษ และสถานีวัดมลพิษ	- ปีละ 2 ครั้ง ในช่วงเดือนมกราคม และตุลาคม	- 5,000 บาทต่อครั้ง	- น.ป๋วยจันทร์ (บริหาร)
3. ข้อมูลและผลการดำเนินงาน - ตรวจวัดปริมาณฝุ่นละอองและมลพิษในบรรยากาศโดยทั่วไป	- การตรวจวัดปริมาณฝุ่นละอองและมลพิษในบรรยากาศโดยทั่วไป High Volume Air Sampler	- จำนวน 4 สถานี ได้แก่ สถานีวัดมลพิษ สถานีวัดมลพิษ สถานีวัดมลพิษ และสถานีวัดมลพิษ	- ปีละ 2 ครั้ง ในช่วงเดือนมกราคม และตุลาคม	- 5,000 บาทต่อครั้ง	- น.ป๋วยจันทร์ (บริหาร)



(นาย) นาย ป๋วยจันทร์
ผู้อำนวยการกองอนุรักษ์
วันที่ 1 กรกฎาคม 2555

หน้า 1 จาก 1

ตารางที่ 1.9 (ต่อ)

ข้อมูลการตั้งข้อสงสัย	วิธีการจัดการความเสี่ยง	ขอบเขตที่เกี่ยวข้อง	ระยะเวลาและสถานที่ในการตรวจ	ผู้รับผิดชอบ
5. การควบคุม - ตรวจสอบผลการดำเนินงาน ทางด้านการเงินและบัญชี ในงบการเงิน	- นำผลการดำเนินงานไปใช้ในการ จัดทำบัญชีกำไรขาดทุน ซึ่งจะมีผลต่อการคำนวณกำไรสุทธิ ตามที่ผู้ถือหุ้นจะได้รับ	- สัดส่วนของกำไรสุทธิ ตามงบการเงิน	- งบกำไรขาดทุนสุทธิ งบกำไรสุทธิ	นางสาวสุวิมล (นางสาว)
6. การควบคุม - ตรวจสอบข้อมูลทางการเงิน ที่เกี่ยวข้องกับโครงการลงทุน ใน	- ตรวจสอบผลการดำเนินงาน ภายใต้โครงการลงทุน ของโครงการที่ใช้เงิน และงบการเงินในการ คำนวณกำไรสุทธิ ตามที่ผู้ถือหุ้นจะได้รับ	- สัดส่วนของกำไรสุทธิ ตามงบการเงิน	- งบกำไรขาดทุนสุทธิ งบกำไรสุทธิ	นางสาวสุวิมล (นางสาว)



(นางสาวสุวิมล น้อยจิตร)
ผู้รับผิดชอบงานเลขานุการ
วันที่ 1 กรกฎาคม 2555

ตารางที่ ๖ ผลการวิจัยเกี่ยวกับประสิทธิภาพและประสิทธิผลของโครงการพัฒนาระบบการให้บริการประชาชน

ผลการดำเนินงาน	รายละเอียดการดำเนินงาน	ข้อสังเกต/ข้อเสนอแนะ	ระยะเวลา/วันที่ดำเนินการ	ผู้รับผิดชอบ
ประเมินผลโครงการ	1. การให้บริการประชาชน 1.1 การให้บริการประชาชน 1.2 การให้บริการประชาชน 1.3 การให้บริการประชาชน 1.4 การให้บริการประชาชน 1.5 การให้บริการประชาชน 1.6 การให้บริการประชาชน 1.7 การให้บริการประชาชน 1.8 การให้บริการประชาชน 1.9 การให้บริการประชาชน 1.10 การให้บริการประชาชน	1.1 การให้บริการประชาชน 1.2 การให้บริการประชาชน 1.3 การให้บริการประชาชน 1.4 การให้บริการประชาชน 1.5 การให้บริการประชาชน 1.6 การให้บริการประชาชน 1.7 การให้บริการประชาชน 1.8 การให้บริการประชาชน 1.9 การให้บริการประชาชน 1.10 การให้บริการประชาชน	1.1 การให้บริการประชาชน 1.2 การให้บริการประชาชน 1.3 การให้บริการประชาชน 1.4 การให้บริการประชาชน 1.5 การให้บริการประชาชน 1.6 การให้บริการประชาชน 1.7 การให้บริการประชาชน 1.8 การให้บริการประชาชน 1.9 การให้บริการประชาชน 1.10 การให้บริการประชาชน	1.1 การให้บริการประชาชน 1.2 การให้บริการประชาชน 1.3 การให้บริการประชาชน 1.4 การให้บริการประชาชน 1.5 การให้บริการประชาชน 1.6 การให้บริการประชาชน 1.7 การให้บริการประชาชน 1.8 การให้บริการประชาชน 1.9 การให้บริการประชาชน 1.10 การให้บริการประชาชน

(ลายเซ็น)
ผู้รับผิดชอบ
วันที่ ๑๑/๑๒/๒๕๖๕
หน้า ๑๑

ตารางที่ 2 (ต่อ)

ข้อมูลเบื้องต้น	วัตถุประสงค์และเป้าหมาย	ขั้นตอนการดำเนินงาน	ผู้รับผิดชอบ
	การดำเนินงานเพื่อส่งเสริมและพัฒนาคุณภาพชีวิตของประชาชนในพื้นที่เป้าหมาย โดยเน้นการพัฒนาในด้านต่างๆ ดังนี้ 4. จัดทำโครงการส่งเสริมและพัฒนาคุณภาพชีวิตของประชาชนในพื้นที่เป้าหมาย โดยเน้นการพัฒนาในด้านต่างๆ ดังนี้	4. จัดทำโครงการส่งเสริมและพัฒนาคุณภาพชีวิตของประชาชนในพื้นที่เป้าหมาย โดยเน้นการพัฒนาในด้านต่างๆ ดังนี้	4. ๒๐๒๓

(นาย) วิชาญ วิชาญ
ผู้อำนวยการศูนย์ฯ
วันที่ ๑ กรกฎาคม ๒๕๖๕

ภาคผนวก 2ก

สำเนาประธานบัตร โครงการเหมืองแร่หินดินดาน
เพื่ออุตสาหกรรมปูนซีเมนต์ คำขอประธานบัตรที่ 29/2539
(เลขที่ประธานบัตร 28617/15780)





ประทานบัตร

ประทานบัตรที่ ๒๕๕๙/๑๔๗๐

ประทานบัตรฉบับนี้ออกให้แก่ บริษัท ปูนซีเมนต์เอเชีย จำกัด (มหาชน) อายุ ปี สัญชาติ ไทย

อยู่บ้านเลขที่ ๒๓ / ๑๒ - ๑๒๕ หมู่ ๕ ตำบล

ถนน พหลโยธิน หมู่ที่ ๘ หมู่ที่ ๘ ตำบล/แขวง บางกะปิ

อำเภอ/เขต หนองแขวง จังหวัด กรุงเทพมหานคร

เพื่อให้ทำเหมือง (บนบก/ในทะเล) บนบก

(๑) ตำบล พหลโยธิน อำเภอ เขตพระโขนง จังหวัด สระบุรี

มีอายุ ๒๕ ปี นับแต่วันที่ ๒ เดือน ตุลาคม พ.ศ. ๒๕๕๐

และสิ้นอายุวันที่ ๒ เดือน ตุลาคม พ.ศ. ๒๕๗๕

เป็นเนื้อที่ ๒๕๕ ไร่ งาน ๕๐ ตารางวา

ภายในเขตที่กำหนดตามแผนที่แนบท้ายประทานบัตร โดยมีรายละเอียดที่กำหนดไว้ตามลำดับดังต่อไปนี้

- (๑) แผนที่แนบท้ายประทานบัตร แสดงไว้ในลำดับที่ ๑
- (๒) เงื่อนไขการอนุญาตประทานบัตร แสดงไว้ในลำดับที่ ๒
- (๓) แผนผังโครงการทำเหมือง แสดงไว้ในลำดับที่ ๓
- (๔) มาตรการป้องกันและแก้ไขผลกระทบสิ่งแวดล้อม แสดงไว้ในลำดับที่ ๔
- (๕) การชำระค่าธรรมเนียมเพื่อใช้เพื่อใช้ในการทำเหมืองประจำปี แสดงไว้ในลำดับที่ ๕
- (๖) การเพิ่มเติมชนิดของแร่ที่จะทำเหมือง
การเปลี่ยนแปลงวิธีการทำเหมือง
แผนผังโครงการทำเหมืองและเลื่อนไฟ แสดงไว้ในลำดับที่ ๖
- (๗) บันทึกการต่ออายุประทานบัตร แสดงไว้ในลำดับที่ ๗
- (๘) บันทึกการโอนประทานบัตร แสดงไว้ในลำดับที่ ๘
- (๙) บันทึกการหยุดการทำเหมือง แสดงไว้ในลำดับที่ ๙

ออกให้ ณ วันที่ ๒ เดือน ตุลาคม พ.ศ. ๒๕๕๐



แผนที่แนบท้ายประทานบัตรที่ ๒๘๖๑๗ / ๑๕๗๒๑๐

ลำดับที่ 1

ทำขึ้นที่ ๒๘ / ๒๕๓๘

ครั้งที่ 5138 II

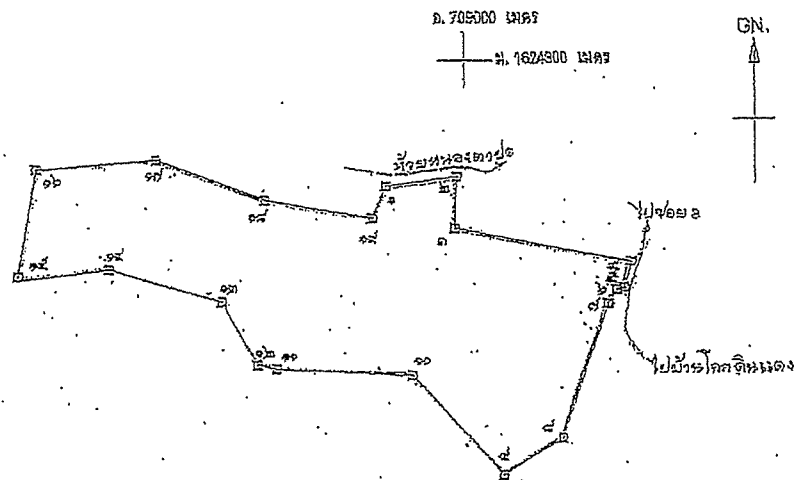

เนื้อที่ ๒๘๘ ไร่ ๑๐๐๐ ตารางวา

มาตราส่วน ๑ : ๑๐,๐๐๐

จากมุมหมายเลข ๑ ถึงมุมหมายเลข ๒ ทิศ ๘๒ องศา ๒๐ ลิปดา ระยะ ๗๘ ๘๘๕ วา
 จากมุมหมายเลข ๒ ถึงมุมหมายเลข ๓ ทิศ ๘๘ องศา ๒๘ ลิปดา ระยะ ๕๘ ๗๐๐ วา
 จากมุมหมายเลข ๓ ถึงมุมหมายเลข ๔ ทิศ ๓๐๑ องศา ๓๓ ลิปดา ระยะ ๕๗ ๘๐๐ วา
 จากมุมหมายเลข ๔ ถึงมุมหมายเลข ๕ ทิศ ๓๗๒ องศา ๔๒ ลิปดา ระยะ ๓๐ ๗๐๐ วา
 จากมุมหมายเลข ๕ ถึงมุมหมายเลข ๖ ทิศ ๒๕๐ องศา ๒๐ ลิปดา ระยะ ๘ ๘๐๐ วา

ลำดับที่ 2

เงื่อนไขในการออกประทานบัตร

ผู้ประทานบัตรต้องปฏิบัติตามเงื่อนไขในการออกประทานบัตรเกี่ยวกับเรื่องที่กำหนดไว้ดังต่อไปนี้

ข้อ 1 ชนิดแร่ที่ทำเหมืองและวิธีการทำเหมือง

ชนิดแร่หินอุตสาหกรรมชนิดหินดินดาน (หรืออุตสาหกรรมอื่นที่) โดยวิธีเหมืองหาบ

ข้อ 2 วันเปิดการทำเหมืองครั้งแรกซึ่งได้รับประทานบัตร

ต้องเปิดการทำเหมืองภายในเวลา 1 ปี นับตั้งแต่วันที่ได้รับประทานบัตร

ข้อ 3 การให้ความคุ้มครองแก่คนงานและความปลอดภัยแก่บุคคลภายนอกที่มีได้กำหนดไว้แล้ว

ในกฎกระทรวง

ต้องปฏิบัติตามมาตรการรักษาความปลอดภัยในเรื่องการรักษาความปลอดภัยในการทำเหมือง

และส่งเสริมสวัสดิการของคนงาน ตามข้อ 6 แห่งแผนผังโครงการทำเหมืองแร่ แบบท้ายประทานบัตรฉบับนี้

ข้อ 4 การจัดการกับขุม หิน ปล่อย น้ำขุ่นขี้มหรือมูลดินทราย ที่เกิดจากการทำเหมืองแร่และแต่งแร่

ต้องดำเนินการขจัดสภาพพื้นที่ทำเหมืองแล้ว ตามมาตรการที่กำหนดไว้ในข้อ 8 แห่งแผนผัง

โครงการทำเหมืองแร่ แบบท้ายประทานบัตรฉบับนี้

ข้อ 5 การรับสภาพพื้นที่ที่เกิดจากการห้ามเมืองแร่และแต่งแร่

ต้องดำเนินการขั้ปลากั้นพื้นที่เกิดจากกาทำเหมืองแร่และการแต่งแร่ หรือมควบคู่ไปกับการ

ทำเหมือง โดยปฏิบัติตามมาตรการที่กำหนดไว้ในข้อ 6 แห่งแผนผังโครงการทำเหมืองแร่ แยกด้วยประทุนายัตรี

ฉบับนี้

ข้อ 6 มาตรการในการป้องกันและแก้ไขผลกระทบสิ่งแวดล้อม

ต้องปฏิบัติตามเงื่อนไขและมาตรการป้องกันและแก้ไขผลกระทบสิ่งแวดล้อมที่กำหนดไว้ใน

รายงานการวิเคราะห์ผลกระทบสิ่งแวดล้อม และปฏิบัติตามมาตรการป้องกันและแก้ไขผลกระทบสิ่งแวดล้อม

ที่กำหนดโดยสำนักงานนโยบายและแผนทรัพยากรธรรมชาติและสิ่งแวดล้อม หรือทั้ง ปฏิบัติตามวิธีการทำเหมือง

และแผนลรทำเหมืองตามที่กำหนดไว้ในข้อ 5 แห่งแผนผังโครงการทำเหมืองแร่ แยกด้วยประทุนายัตรีฉบับนี้

และเงื่อนไขเกี่ยวกับเรื่องดังต่อไปนี้ด้วย ถ้ามี

ข้อ 7 การให้ผลประโยชน์พิเศษเพื่อประโยชน์แก่รัฐ

ต้องให้ผลประโยชน์พิเศษเพื่อประโยชน์แก่รัฐ ตามข้อตกลงการจ่ายผลประโยชน์ให้แก่รัฐ

แก่รัฐ แยกด้วยประทุนายัตรีฉบับนี้

ข้อ 8 การใช้ที่ดินในเขตเหมืองแร่

พื้นที่ประทุนายัตรีอยู่ในเขตมีกรรมสิทธิ์ของตนเอง ของการะกัฒนาตั้งถมและสวัสดิการ ซึ่งอนุญาตให้ใช้

พื้นที่ตั้งแต่ วันที่ 12 พฤศจิกายน 2549 ถึงวันที่ 12 พฤศจิกายน 2550 หากหนังสืออนุญาตให้ใช้พื้นที่ดังกล่าวสิ้นอายุ

ผู้ถือประทุนายัตรีจะต้องได้ขออนุญาตให้ใช้ที่ดินจากกรมที่ดินและสวัสดิการก่อนการทำเหมือง

ข้อ 9 การทำเหมืองใกล้ทางหลวงหรือทางน้ำสาธารณะ

ลำดับที่ 2

ข้อ 10 การเข้าทำประโยชน์ในที่ดินที่ป่าเดิมกฎหมายว่าด้วยป่าไม้

ข้อ 11 สื่อนำไขพืชสำหรับประทานบัตรทำเหมืองในทะเลตาม มาตรา 45 แห่งพระราชบัญญัติแร่

พ.ศ. 2510

ภาคผนวก 3ก

สำเนาหนังสือนำเสนอผลการปฏิบัติตามมาตรการฯ ฉบับล่าสุด





บริษัท ปูนซีเมนต์เอเชีย จำกัด (มหาชน)
Asia Cement
Public Company Limited

175 อาคารสารคดีตึกยาวเวอร์ ชั้นที่ 8/1
ถนนสารคดี แขวงทุ่งมหาเมฆ เขตสาทร
กรุงเทพมหานคร 10120
โทร. (662) 641-5600
Fax (662) 641-5680

ที่ รง. 029-2/68

30 กรกฎาคม 2568

เรื่อง ขอนำส่งรายงานผลการปฏิบัติตามมาตรการป้องกันและแก้ไขผลกระทบสิ่งแวดล้อมและมาตรการติดตามตรวจสอบผลกระทบสิ่งแวดล้อม

เรียน อธิบดีกรมอุตสาหกรรมพื้นฐานและการเหมืองแร่

สิ่งที่ส่งมาด้วย : 1. รายงานผลการปฏิบัติตามมาตรการป้องกันและแก้ไขผลกระทบสิ่งแวดล้อมและมาตรการติดตามตรวจสอบผลกระทบสิ่งแวดล้อม โครงการเหมืองแร่หินดินดานเพื่ออุตสาหกรรมปูนซีเมนต์ คำขอประทานบัตรที่ 29/2539 ระหว่างเดือน มกราคม - มิถุนายน 2568 จำนวน 1 ฉบับ
2. แผ่นบันทึกข้อมูล CD-ROM จำนวน 1 แผ่น

ตามที่คณะกรรมการผู้ชำนาญการพิจารณารายงานการประเมินผลกระทบสิ่งแวดล้อม ได้กำหนดให้เจ้าของโครงการต้องเสนอรายงานผลการปฏิบัติตามมาตรการป้องกันและแก้ไขผลกระทบสิ่งแวดล้อมและมาตรการติดตามตรวจสอบผลกระทบสิ่งแวดล้อมต่อหน่วยงานของรัฐซึ่งมีอำนาจอนุญาตตามกฎหมายให้ดำเนินโครงการนั้น

บัดนี้ บริษัท ปูนซีเมนต์เอเชีย จำกัด (มหาชน) ได้จัดทำรายงานผลการปฏิบัติตามมาตรการป้องกันและแก้ไขผลกระทบสิ่งแวดล้อมและมาตรการติดตามตรวจสอบผลกระทบสิ่งแวดล้อม โครงการเหมืองแร่หินดินดานเพื่ออุตสาหกรรมปูนซีเมนต์ คำขอประทานบัตรที่ 29/2539 ระหว่างเดือน มกราคม - มิถุนายน 2568 เป็นที่เรียบร้อยแล้ว ทางบริษัทฯ จึงใคร่ขอนำส่งรายงานดังกล่าวให้กับหน่วยงานของท่านเพื่อพิจารณาต่อไป

จึงเรียนมาเพื่อโปรดพิจารณา

ขอแสดงความนับถือ

(นายประสิทธิ์ สมัยสงค์)

ผู้จัดการด้านทรัพยากรมนุษย์และการบริหาร

ผู้ประสานงาน

นายอนุรักษ เทพไกรลาส โทร. 065-9296736

ได้รับเรื่องไว้แล้ว

อ.ก.ก.

3.1 ก.ค. 2568